Rewarding Learning

Uimhir Lárionaid

Uimhir Iarrthóra

General Certificate of Secondary Education
2025

Ceol

Comhpháirt 3:
Éisteacht agus Breithmheas

G9713

[G9713]

DÉ MÁIRT 10 MEITHEAMH, IARNÓIN

AM

1 uair 30 nóiméad go neasach.

TREOIR D'IARRTHÓIRÍ

Scríobh d'Uimhir Lárionaid agus d'Uimhir Iarrthóra sna spásanna chuige sin ag barr an leathanaigh seo.
Ní mór duit na ceisteanna a fhreagairt sna spásanna chuige sin.
Ná scríobh taobh amuigh den achar bhoscáilte ar gach leathanach ná ar leathanaigh bhána.
Comhlánaigh le dúch dubh amháin. **Ná scríobh le peann glóthaí.**
Freagair **gach** ceist i Roinn A, Roinn B agus Roinn C.

EOLAS D'IARRTHÓIRÍ

Is é 70 an marc iomlán don pháipéar seo.
Léiríonn figiúirí idir lúibíní atá priontáilte ar thaobh na láimhe deise de leathanaigh na marcanna atá ag dul do gach ceist nó do gach cuid de cheist.
Measúnófar caighdeán na cumarsáide scríofa i **gCeist 9**.
Ceadófar cúig nóiméad d'am léitheoireachta sula dtosófar an taifead.

14704.04

ROINN A

Tá ceithre cheist sa roinn seo atá bunaithe ar na saothair dhualgais a bhfuil staidéar déanta agat orthu.

Caithfidh tú gach ceist sa roinn seo a fhreagairt.

1 Cluinfidh tú sliocht as ceann amháin de na saothair dhualgais agat.
Cluinfidh tú an sliocht **ceithre** huaire le sosanna idir na héisteachtaí.
Níl na téamaí atá priontáilte thíos ach mar ábhar tagartha amháin.

Téama C

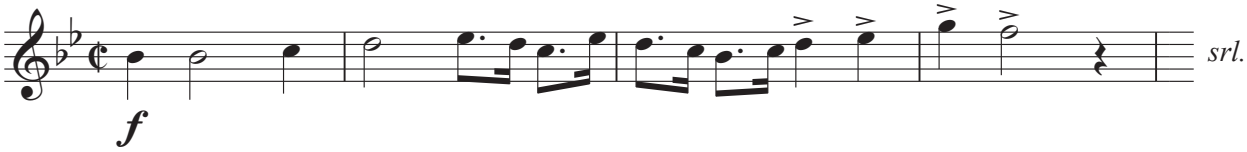

Téama D

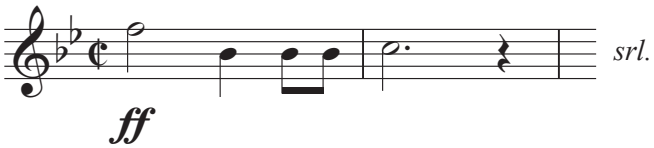

(a) **(i)** Cén fhine d'uirlisí ceoil a sheinneann Téama C leis na gaothuirlisí adhmaid ag tús an tsleachta?

_____ [1]

(ii) Sainaithin an uigeacht ag tús an tsleachta.

Ciorclaigh do fhreagra.

homafónach **ilfhónach** **aoncheol** [1]

(iii) Sainaithin an gléas ag tús an tsleachta.

_____ [1]

(b) Cuir síos ar an tionlacan atá le Téama D nuair a chluintear den chéad uair é.

_____

_____

_____ [2]

(c) Sainaithin stíl an tsleachta.

Ciorclaigh do fhreagra.

máirseáil **polca** **válsa** [1]

(d) Ainmnigh cumadóir an tsleachta.

_____ [1]

Iomlán [7]

[Tiontaigh an leathanach

2 Cluinfidh tú sliocht as ceann amháin de na saothair dhualgais agat.
Cluinfidh tú an sliocht **ceithre** huaire le sosanna idir na héisteachtaí.

(a) Sainaithin an **dá** uirlis cheoil a chluintear sa tsliocht.

1. _____

2. _____ [2]

(b) Sainaithin **aon** ghné rithimiúil **amháin** a chluintear sa tionlacan leis an tséis.

_____ [1]

(c) Sainaithin amchomhartha an tsleachta.

Ciorclaigh do fhreagra.

3	**4**	**6**
4	**4**	**8**

[1]

(d) Sainaithin foirm an tsleachta.

_____ [1]

(e) Ainmnigh an tséis a chluintear sa tsliocht.

_____ [1]

(f) Ainmnigh an grúpa atá ag seinm an tsleachta sin.

_____ [1]

Iomlán [7]

LEATHANACH BÁN

NÁ SCRÍOBH AR AN LEATHANACH SEO

(Leanann ceisteanna ar an chéad leathanach eile)

[Tiontaigh an leathanach

3 Cluinfidh tú sliocht as ceann amháin de na saothair dhualgais agat.
Cluinfidh tú an sliocht **ceithre** huaire le sosanna idir na héisteachtaí.

(a) **(i)** Sainaithin an uirlis atá ag seinm na séise ag tús an tsleachta.

_____ [1]

(ii) Tá scór na séise sin priontáilte thíos.

Ciorclaigh an **dá** nóta mhíchearta sa tséis.

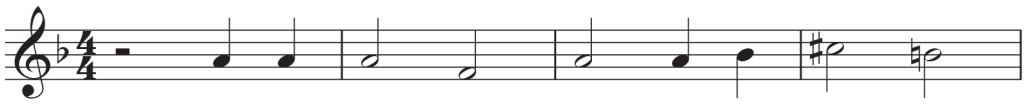

[2]

(b) Cuir síos ar cad é a sheinneann na huirlisí seo a leanas i ndiaidh don tséis a bheith críochnaithe.

Uirlis	Cur Síos
veidhlíní/méarchláir	
pianó	

[2]

(c) (i) Cad é an t-ainm atá ar an ghluaiseacht seo?

_____ [1]

(ii) Ainmnigh cumadóir an tsleachta.

_____ [1]

Iomlán [7]

[Tiontaigh an leathanach

4 Cluinfidh tú sliocht as ceann amháin de na saothair dhualgais agat.
Cluinfidh tú an sliocht **ceithre** huaire le sosanna idir na héisteachtaí.
Tá téacs an tsleachta priontáilte anseo thíos.

Lyrics removed due to copyright

There are 9 lines of text for this extract.
The extract begins with “Feelings that I can’t disguise” in Line 1 and concludes with “Everything will burn, baby burn” in Line 9.

(a) Sainaithin an tonúlacht ag tús an tsleachta.

_____ [1]

(b) Cuir síos ar rannóg an cheoil uirlise idir Línte 3–4.

_____

_____

_____

_____ [3]

(c) Cé acu **dhá** uirlis atá ag seinm camáin athdhéanta i Línte 4–5?

1. _____

2. _____ [2]

(d) Cén ghné cheoil a thionlacann na focail "burn, baby burn" i Líne 9?

Ciorclaigh do fhreagra.

díchorda **inbhéartú** **seicheamh** [1]

Iomlán [7]

[Tiontaigh an leathanach

ROINN B

Sa roinn seo tá ceithre cheist bunaithe ar cheol nach bhfuiltear eolach air ó na Réimsí Staidéir.

Caithfidh tú gach ceist sa roinn seo a fhreagairt.

Ceol Clasaiceach an Iarthair 1600 – 1910

5 Cluinfidh tú an sliocht **ceithre** huaire le sosanna idir na héisteachtaí.

(a) (i) Sainaithin an uigeacht ag tús an tsleachta.

_____ [1]

(ii) Sainaithin an ghné rithimiúil ag tús an tsleachta.

Ciorclaigh do fhreagra.

luasc-rithim **sioncóipiú** **trírín** [1]

(b) (i) Sainaithin an ghaothuirlis adhmaid a sheinneann aonréad le linn an tsleachta.

_____ [1]

(ii) Cuir síos ar an tionlacan don aonréad sin.

_____

_____

_____

_____ [3]

(c) Sainaithin tonúlacht an tsleachta.

_____ [1]

(d) Cad é an cineál saothair as a bhfuil an sliocht tógtha?

Ciorclaigh do fhreagra.

ceoldráma **oratóir** **siansa** [1]

Iomlán [8]

[Tiontaigh an leathanach

Traidisiúin Cheoil in Éirinn

6 Cluinfidh tú an sliocht **ceithre** huaire le sosanna idir na héisteachtaí.

(a) Sainaithin **dhá** uirlis atá ag seinm na séise ag tús an tsleachta.

1. _____

2. _____ [2]

(b) Cuir síos ar a seinneann na huirlisí eile nuair a thagann siad le chéile.

_____

_____

_____

_____ [3]

(c) Cén cineál damhsa a chluintear sa tsliocht seo?

Ciorclaigh do fhreagra.

port **polca** **ríl** [1]

Iomlán [6]

LEATHANACH BÁN

NÁ SCRÍOBH AR AN LEATHANACH SEO

(Leanann ceisteanna ar an chéad leathanach eile)

[Tiontaigh an leathanach

Ceol Scannán

7 Cluinfidh tú an sliocht **ceithre** huaire le sosanna idir na héisteachtaí.
Tá an ostinato agus an téama priontáilte thíos mar ábhar tagartha amháin.

Ostinato

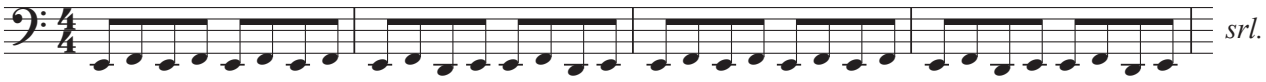

Téama

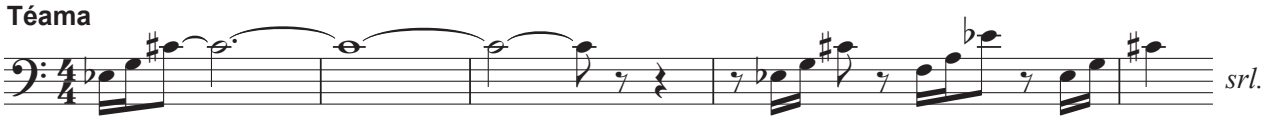

(a) (i) Sainaithin **dhá** uirlis a sheinneann an ostinato tosaigh.

1. _____

2. _____ [2]

(ii) Cuir síos ar an ostinato tosaigh sin.

_____

_____

_____

_____ [2]

(b) Sainaithin an uirlis a sheinneann an téama ar dtús.

_____ [1]

(c) Cuir síos ar an cheol ón *glissando* cláirsí go deireadh an tsleachta.

_____

_____

_____

_____ [3]

Iomlán [8]

[Tiontaigh an leathanach

Ceol Pobail (1980 – an lá atá inniu ann)

8 Cluinfidh tú an sliocht **ceithre** huaire le sosanna idir na héisteachtaí.
Tá téacs an tsleachta priontáilte anseo thíos.

Lyrics removed due to copyright

There are 12 lines of text for this extract.
The extract begins with “Now for major surgery” in Line 1 and concludes with “Technopop, technopop, technopop, technopop” in Line 12.

(a) Sainaithin an uigeacht ghutha i Línte 1–4.

_____ [1]

(b) **(i)** Sainaithin an ghaothuirlis aonréadach atá ag seinm idir na focail "technopop" i Líne 6.

_____ [1]

(ii) Cé acu **ceann amháin** de na téarmaí seo a leanas a chuireann síos ar an aonréad sin?

Ciorclaigh do fhreagra.

seoladh amach **cumhachtchorda** **rif** [1]

(c) Sainaithin **dhá** uirlis a sheinneann an nasc idir Línte 6 agus 7.

1. _____

2. _____ [2]

(d) Sainaithin amchomhartha an tsleachta.

Ciorclaigh do fhreagra.

3	**4**	**6**
4	**4**	**8**

[1]

(e) **(i)** Cad é an seánra ceoil lena mbaineann an sliocht seo?

_____ [1]

(ii) Luaigh **aon** fháth **amháin** le do fhreagra.

_____

_____ [1]

Iomlán [8]

[Tiontaigh an leathanach

ROINN C

Sa roinn seo tá aon cheist amháin bunaithe ar na saothair dhualgais.

9 Cluinfidh tú ceann amháin de na saothair dhualgais agat ina iomláine **trí** huaire le sosanna idir na héisteachtaí.
Is é 12 an marc iomlán don cheist seo lena n-áirítear marcanna do chaighdeán na cumarsáide scríofa.

Cuir síos ar an dóigh a n-úsáidtear na heilimintí ceoil seo a leanas i Máirseáil *Dam Busters* le Eric Coates.

Ba chóir d'iarrthóirí **ceithre** phointe bhailí a dhéanamh do gach eilimint cheoil:

- téamaí
- tonúlacht agus armóin
- rithim

[Tiontaigh an leathanach

[12]

Iomlán [12]

SEO DEIREADH AN SCRÚDPHÁIPÉIR

LEATHANACH BÁN

NÁ SCRÍOBH AR AN LEATHANACH SEO

14704.04

24G971321

LEATHANACH BÁN

NÁ SCRÍOBH AR AN LEATHANACH SEO

14704.04

24G971322

LEATHANACH BÁN

NÁ SCRÍOBH AR AN LEATHANACH SEO

14704.04

24G971323

NÁ SCRÍOBH AR AN LEATHANACH SEO

Don Scrúdaitheoir amháin	
Uimhir Ceiste	**Marcanna**
1	
2	
3	
4	
5	
6	
7	
8	
9	
Marc Iomlán	

Uimhir Scrúdaitheora

Cuireadh isteach ar chead chun an t-ábhar cóipchirt uile a atáirgeadh.
I gcásanna áirithe is féidir nár éirigh le CCEA teagmháil a dhéanamh le húinéirí cóipchirt agus beidh sé sásta na hadmhálacha sin a fágadh ar lár a chur ina gceart amach anseo ach é a chur ar an eolas.

G9713/3
298634